

- ZONA STUDIATA

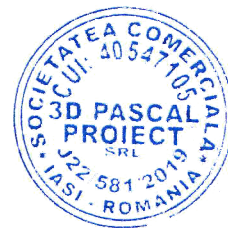

<div>S.C. 3D PASCAL PROIECT S.R.L. C.U.I. 40547105, J22/581/2019 Tel. 0771.728.598 e-mail: pascalclaudiu12@yahoo.com <small>Activitati de arhitectura, inginerie si servicii de consultanta tehnica legate de acestea</small></div>			<div>Beneficiar: MUNICIPIUL SFANTU GHEORGHE</div> <div>Adresa beneficiar: Municipiul Sfantu Gheorghe, Judet Covasna, str. 1 Decembrie 1918 nr. 1</div>		<div>Proiect nr.: 0209/2021</div>
SPECIFICATIE	NUMELE	SEMNATURA	<div>SCARA 1:2000</div> <div>DATA: 09.2021</div>	<div>Titlu proiect: DEMOLAREA CLADIRII FOSTULUI HOTEL BODOC</div> <div>Titlu plansa: PLAN DE INCADRARE IN ZONA</div>	<div>Faza: D.A.L.I.</div> <div>Planșa nr.: A1</div>
SEF PROIECT	arh. Pascal Claudiu				
RELEVAT	arh. Pascal Claudiu				
DESENAT	arh. Pascal Claudiu				

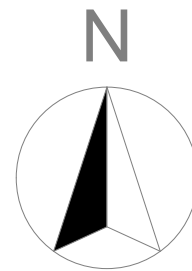
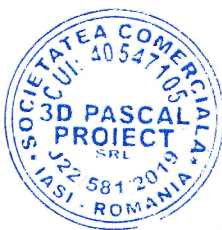
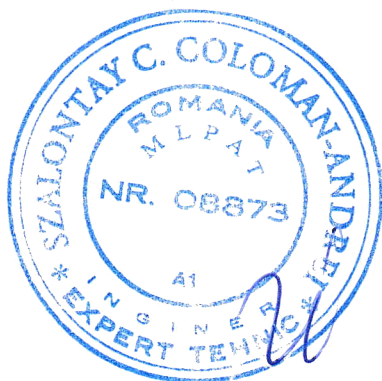
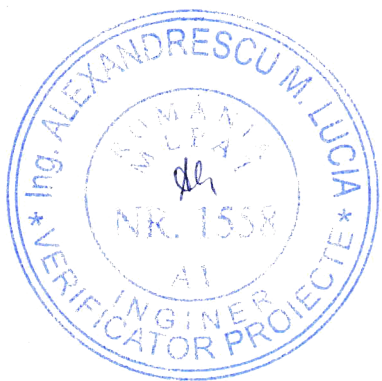

LEGENDĂ AMPLASAMENT	
	Clădiri studiate
	Clădiri învecinate amplasamentului

	Trotuare/circulații pietonale existente
	Circulații auto
	Parcare existentă
	Împrejmuire existentă
	Acces principal în clădiri
	Acces pietonal pe amplasament
	Acces pe amplasament
	Spatii verzi

CLASA DE IMPORTANȚĂ - III
CATEGORIA DE IMPORTANȚĂ - C
GRADUL DE REZISTENȚĂ LA FOC - II

INDICATORI FIZICI EXISTENȚI
S. teren = 6.161,00 m ²
S. construită Clădire Hotel = 1.221,81 m ²
S. desfășurată Clădire Hotel = 5.503,06 m ²
S. construită Clădire Anexa = 102,62 m ²
S. desfășurată Clădire Anexa = 102,62 m ²
S. utila desf. Clădire Hotel = 4.039,50 m ²
S. utila desf. Clădire Anexa = 88,65 m ²
P.O.T. existent = 21.50 %
C.U.T. existent = 0.91

- Drum asfaltat
- Drum pietruit
- Drum de pamant
- Ax drum
- Limita proprietate
- Gard
- Cale ferata
- Albie majora
- Albie minora
- Constructii
- Dig
- Poarta
- Parapet
- Rigola
- Trotuar
- Pod
- Trotuar
- Stalp electric
- Borna fibra optica
- Hidrant
- Fontana
- Numar proprietate
- Statie
- Camin apo
- Stalp telefonic
- Borna kilometrica
- Borna hectometrica
- Camin telefonic
- Troita
- Reper de nivelment
- Rasufatoare gaz
- Monument
- Semn de circulatie
- Camin canalizare proprie
- Fosa
- Tablou gaz
- Borna fibra optica
- Ciurmea

S.C. 3D PASCAL PROIECT S.R.L. C.U.I. 40547105, J22/581/2019 Tel. 0771.728.598 e-mail: pascalclaudiu12@yahoo.com <small>Activitati de arhitectura, inginerie si servicii de consultanta tehnica legate de acestea</small>			Beneficiar:	MUNICIPIUL SFANTU GHEORGHE		Proiect nr.: 0209/2021
Activitati de arhitectura, inginerie si servicii de consultanta tehnica legate de acestea			Adresa beneficiar:	Municipiul Sfantu Gheorghe, Judet Covasna, str. 1 Decembrie 1918 nr. 1		Faza: D.A.L.I.
SPECIFICATIE	NUMELE	SEMNATURA	SCARA 1:500	Titlu proiect: DEMOLAREA CLADIRII FOSTULUI HOTEL BODOC		Planșa nr.: A2
SEF PROIECT	arh. Pascal Claudiu					
RELEVAT	arh. Pascal Claudiu		DATA: 09.2021	Titlu planșa: PLAN DE SITUATIE - SITUATIE EXISTENTA		
DESENAT	arh. Pascal Claudiu					

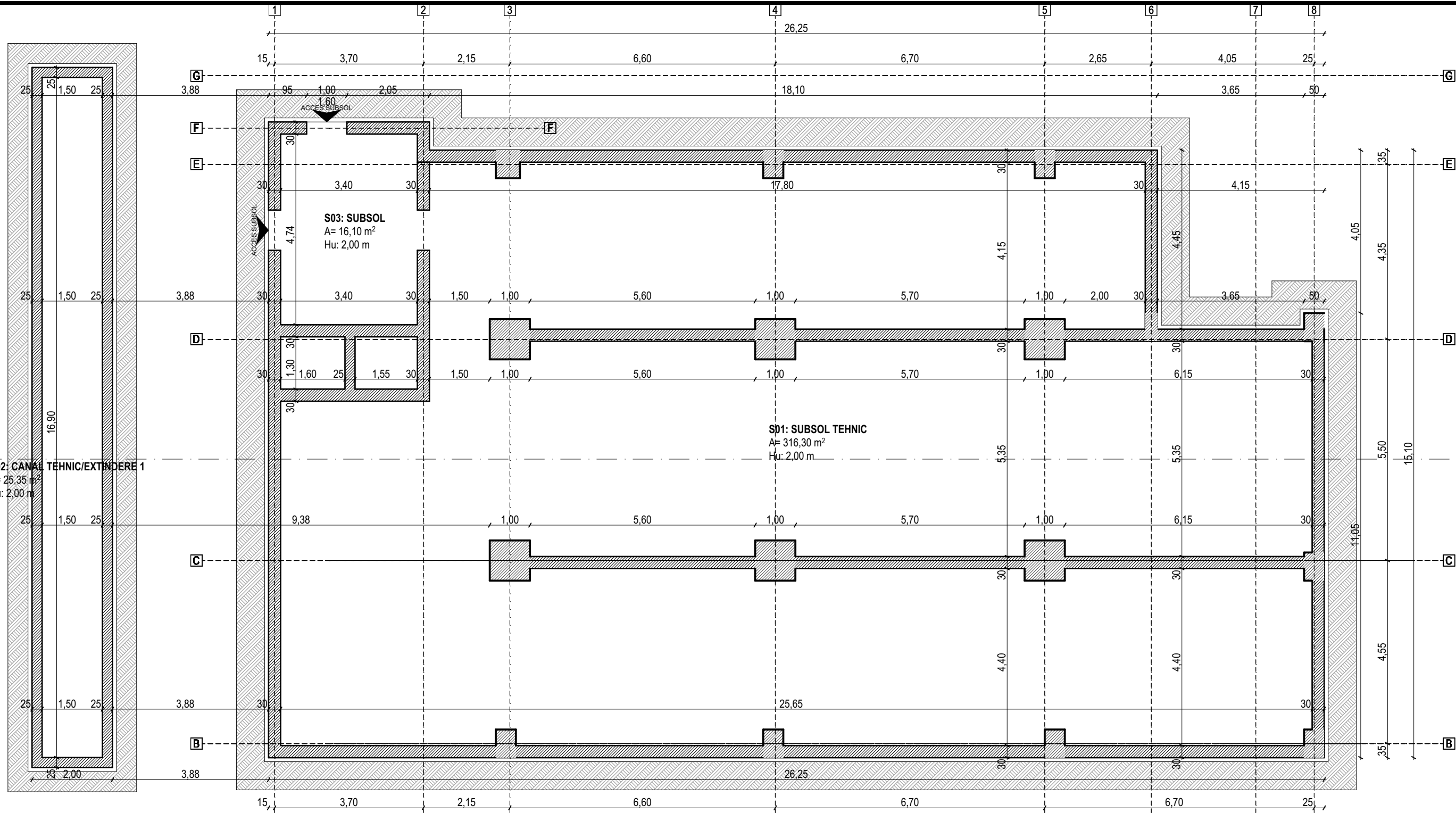

Cladire HOTEL:
Suprafata construita subsol tehnic = 414.80 mp
Suprafata utila subsol tehnic = 332.40

ORDINUL ARHITECTILOR
DIN ROMANIA
7610
Claudiu
PASCAL
Arhitect cu drept de semnatura

SOCIETATEA COMERCIALA
CUI: 40547105
3D PASCAL
PROIECT
SRL
J22-581-2019
IASI - ROMANIA

STALONTAY C. COLOMAN-ANDREI
ROMANIA
MLPAT
NR. 08873
AI
INGINIER
EXPERT TEHNIC

Ing. ALEXANDRESCU M. LUCIA
NR. 1538
AI
INGINIER
VERIFICATOR PROIECTE

S.C. 3D PASCAL PROIECT S.R.L. C.U.I. 40547105, J22/581/2019 Tel. 0771.728.598 e-mail: pascalclaudiu12@yahoo.com <small>Activitati de arhitectura, inginerie si servicii de consultanta tehnica legate de acestea</small>			Beneficiar:	MUNICIPIUL SFANTU GHEORGHE	Proiect nr.:
Adresa beneficiar:			Municipiul Sfantu Gheorghe, Judet Covasna, str. 1 Decembrie 1918 nr. 1		0209/2021
SPECIFICATIE	NUMELE	SEMNATURA	SCARA	Titlu proiect:	Faza:
SEF PROIECT	arh. Pascal Claudiu		1:100	DEMOLAREA CLADIRII FOSTULUI HOTEL BODOC	D.A.L.I.
RELEVAT	arh. Pascal Claudiu		DATA:	Titlu plansa:	Plansa nr.:
DESENAT	arh. Pascal Claudiu		09.2021	PLAN SUBSOL TEHNIC - HOTEL	A3

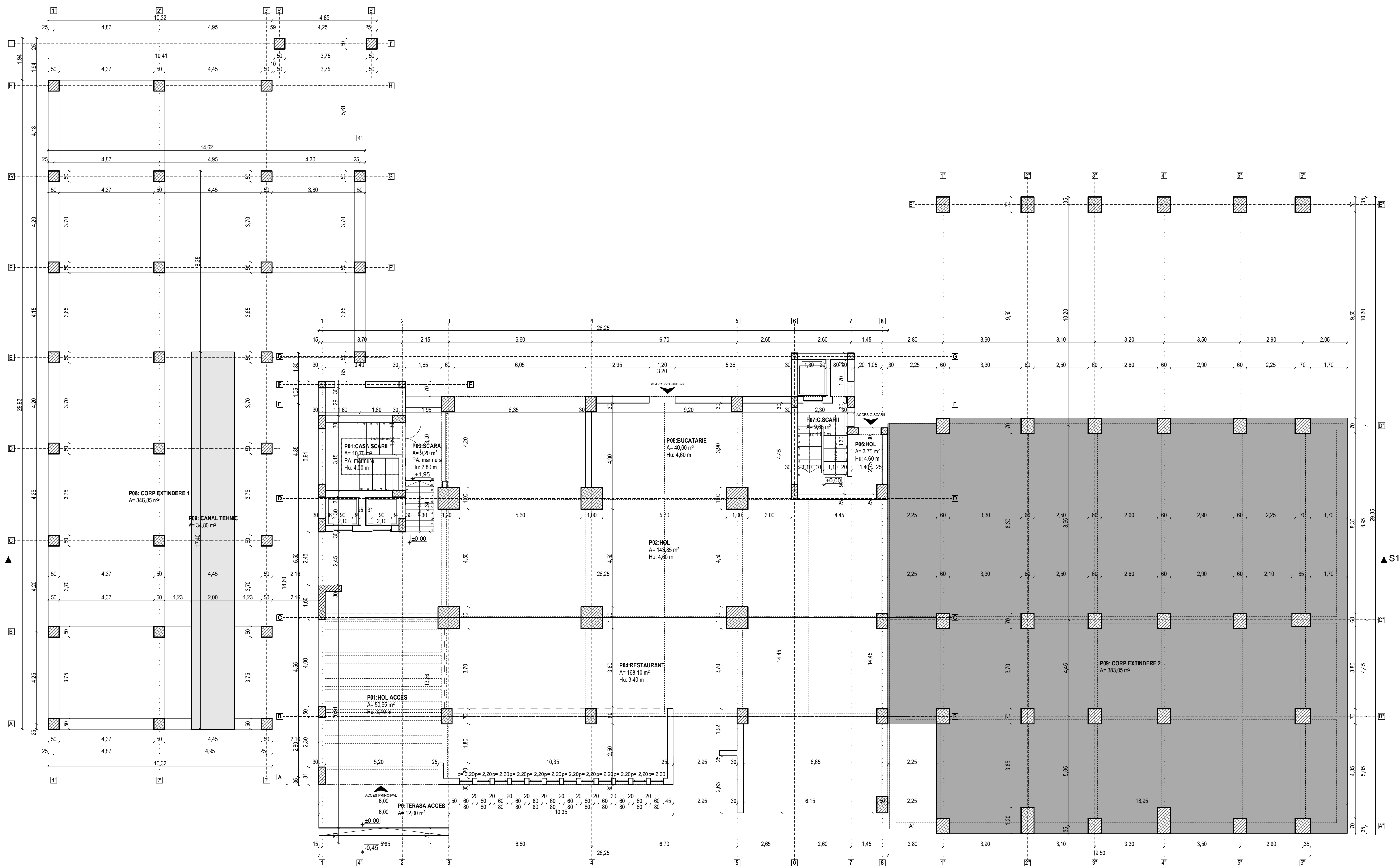

Cladire HOTEL:
Suprafata construita parter = 1,221.81 mp
Suprafata desfasurata = 5,503.06 mp
Suprafata utila = 778.95 mp
Regim de inaltime = Subsol tehnic + Parter + 10 Etaje
Funcțiune cladire = Hotel

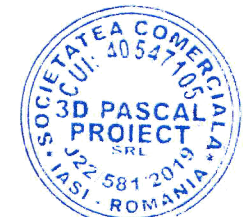
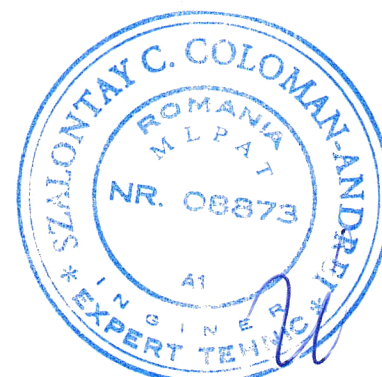

S.C. 3D PASCAL PROJECT S.R.L. C.U.I. 40547105, 122/2019 e-mail: 3dpascalproject@gmail.com Adresa de activitate: Bucuresti, str. 1 Decembrie 1918 nr. 1		Beneficiar: MUNICIPIUL SFANTU GHEORGHE Adresa beneficiar: Municipiul Sfantu Gheorghe, Judet Covasna, str. 1 Decembrie 1918 nr. 1	Proiect nr.: 0209/2021
SPECIFICATIE	NUMELE	SEMNATURA	Faza: D.A.L.I.
SEF PROIECT	arh. Pascal Claudiu		DEMOLAREA CLADIRII FOSTULUI HOTEL BODOC
RELEVAT	arh. Pascal Claudiu		Plansa nr.: A4
DESENAT	arh. Pascal Claudiu		
DATA: 09.2021		PLAN PARTER - HOTEL	

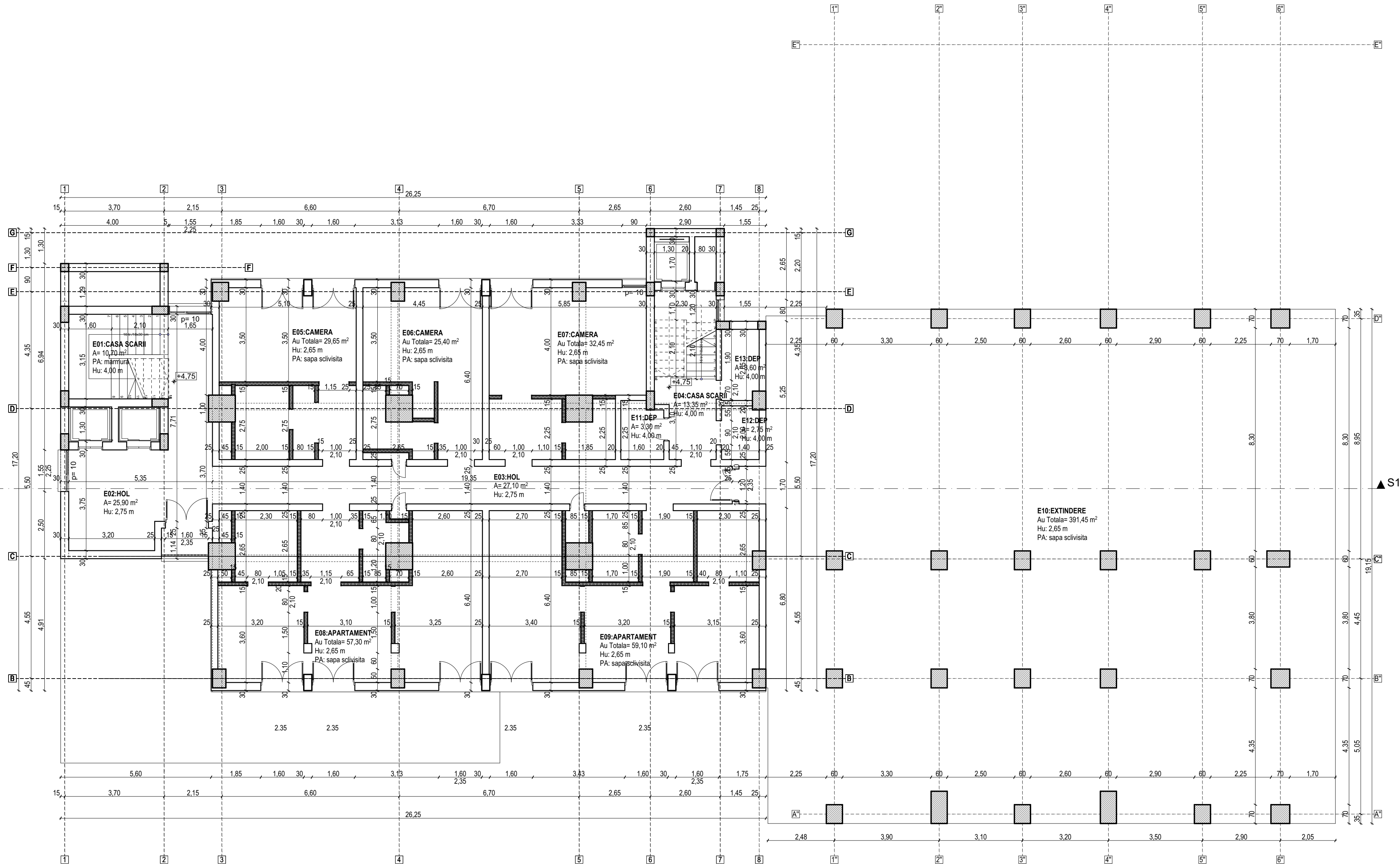

Cladire HOTEL:
Suprafata construita etaj 1 = 784.81 mp
Suprafata desfasurata hotel = 5,503.06 mp
Suprafata utila etaj 1 = 287.30 mp
Regim de inaltime = Subsol Tehnic + Parter + 10 Etaje
Funcțiune cladire = Hotel

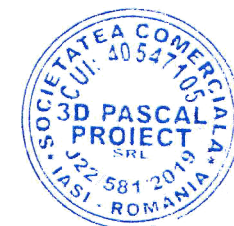
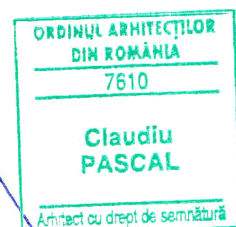
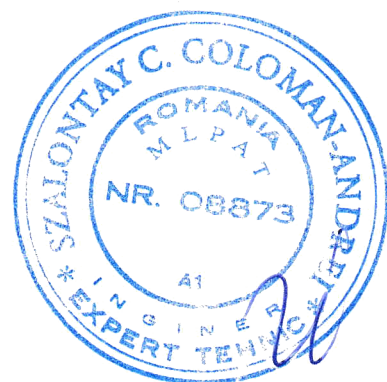

S.C. 3D PASCAL PROIECT S.R.L. C.U.I. 40547105, J22/581/2019 Tel. 0771.728.598 e-mail: pascalclaudiu12@yahoo.com <small>Activități de arhitectură, inginerie și servicii de consultanță tehnică legate de acestea</small>			Beneficiar:	MUNICIPIUL SFANTU GHEORGHE	Proiect nr.: 0209/2021
Adresa beneficiar:			Adresa beneficiar:	Municipiul Sfântu Gheorghe, Județ Covasna, str. 1 Decembrie 1918 nr. 1	Faza: D.A.L.I.
Titlu proiect:			SCARA 1:100	DEMOLAREA CLADIRII FOSTULUI HOTEL BODOȘ	Plansa nr.: A5
DATA: 09.2021			PLAN ETAJ 1 - HOTEL		

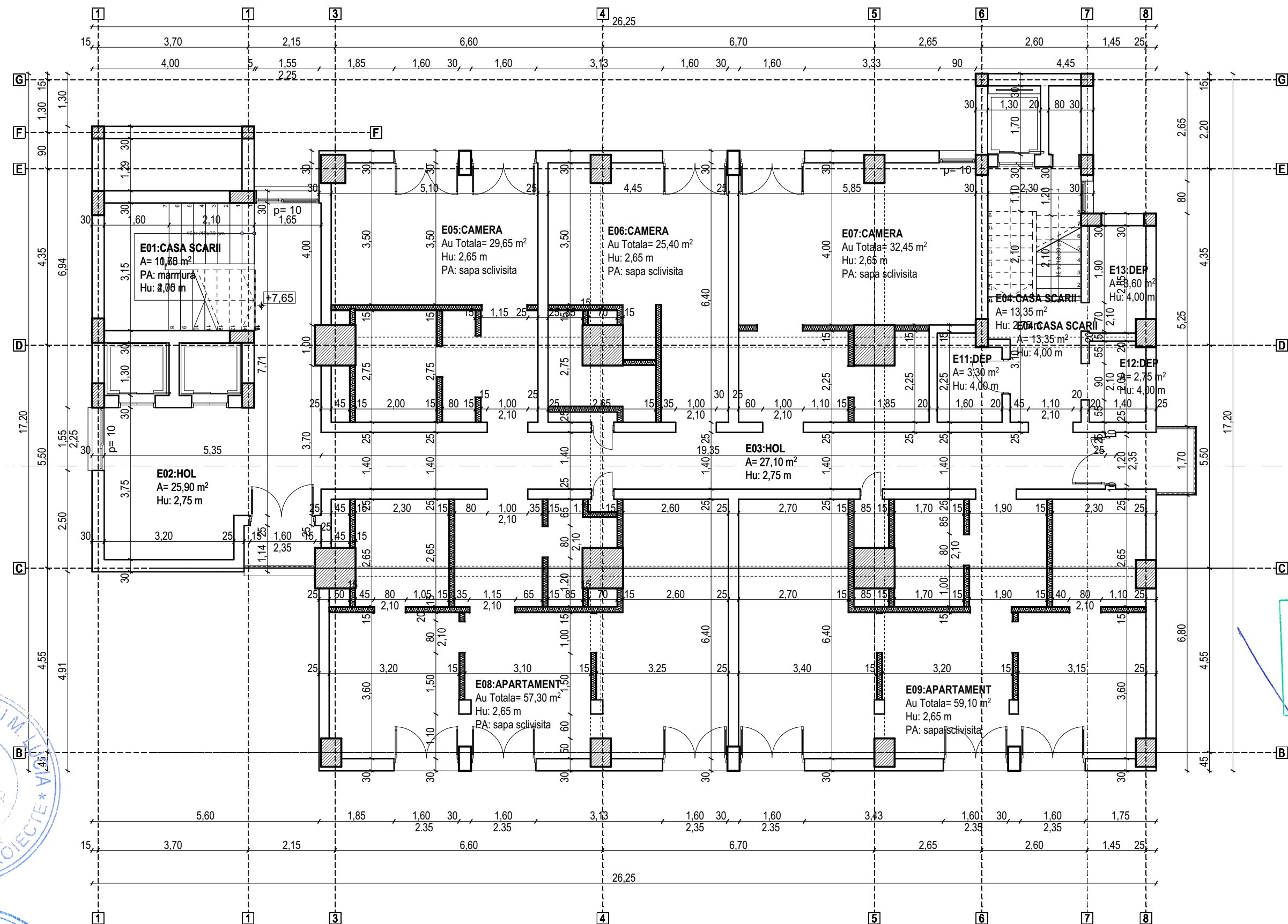

ORDINUL ARHITECILOR
DIN ROMANIA
7610
Claudiu
PASCAL
Arhitect cu drept de semnatura

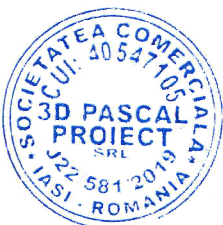
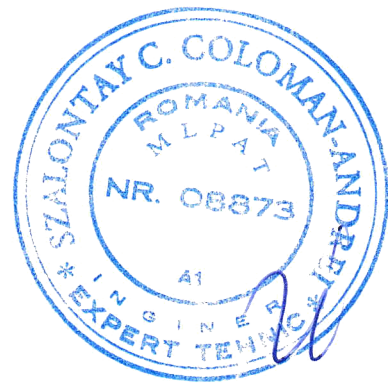
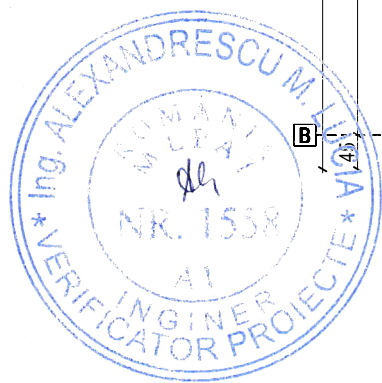

Cladire HOTEL:
Suprafata construita nivel curent = 380.06 mp
Suprafata desfasurata hotel = 5,503.06 mp
Suprafata utila nivel curent = 287.30 mp
Regim de inaltime = Subsol Tehnic + Parter + 10 Etaje
Funciune cladire = Hotel

S.C. 3D PASCAL PROIECT S.R.L. C.U.I. 40547105, J22/581/2019 Tel. 0771.728.598 e-mail: pascalclaudiu12@yahoo.com <small>Activitati de arhitectura, inginerie si servicii de consultanta tehnica legate de acestea</small>			Beneficiar:	MUNICIPIUL SFANTU GHEORGHE	Proiect nr.:
Adresa beneficiar:			Municipiul Sfantu Gheorghe, Judet Covasna, str. 1 Decembrie 1918 nr. 1		0209/2021
SPECIFICATIE	NUMELE	SEMNATURA	SCARA	Titlu proiect:	Faza:
SEF PROIECT	arh. Pascal Claudiu		1:100	DEMOLAREA CLADIRII FOSTULUI HOTEL BODOC	D.A.L.I.
RELEVAT	arh. Pascal Claudiu		DATA:	Titlu plansa:	Plansa nr.:
DESENAT	arh. Pascal Claudiu		09.2021	PLAN NIVEL CURENT - HOTEL	A6

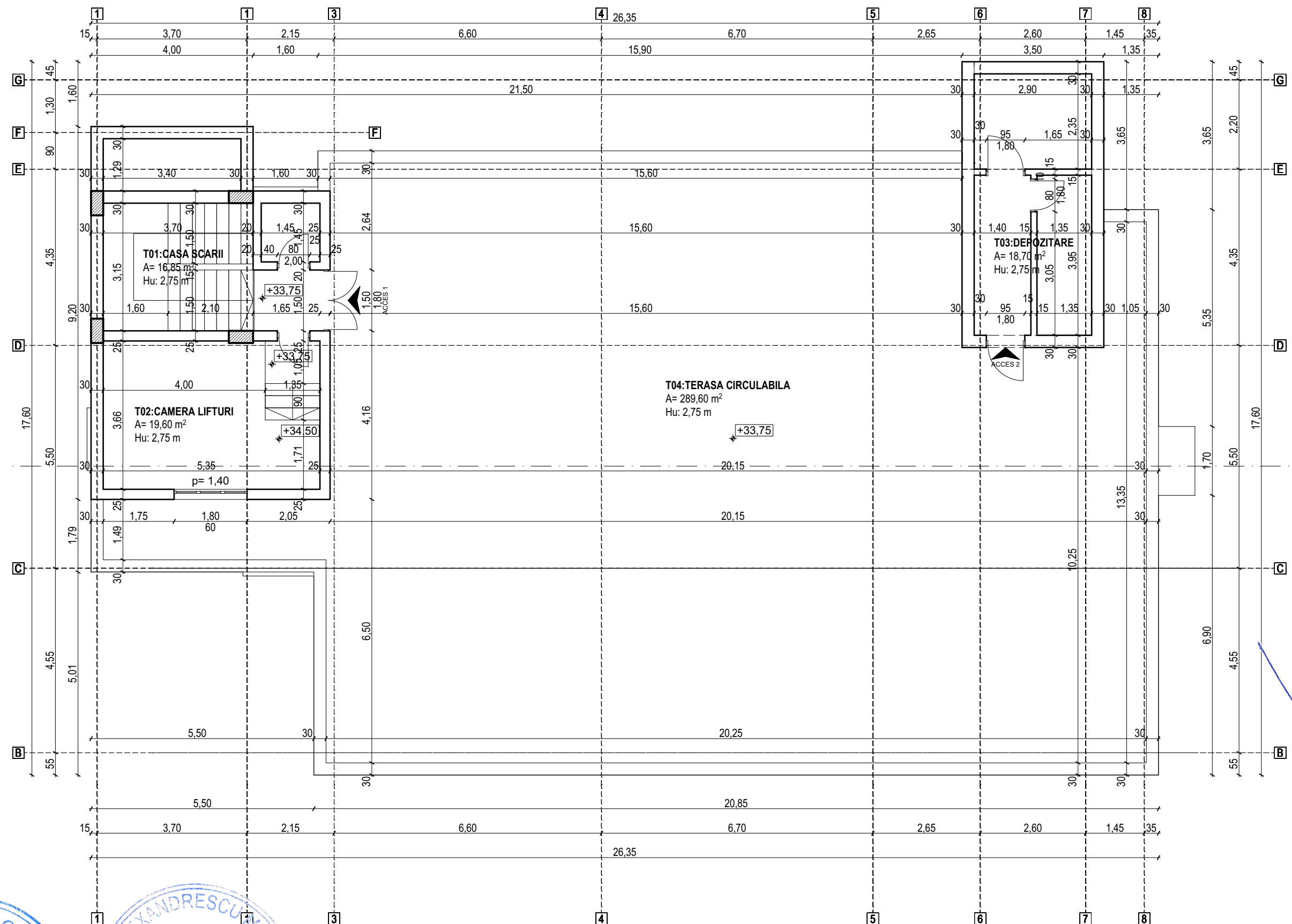

Cladire HOTEL:

Suprafata construita terasa = 75.68 mp
 Suprafata desfasurata = 5,503.06 mp
 Suprafata utila terasa circulabila = 55.15 mp
 Regim de inaltime = Subsol tehnic + Parter + 10 Etaje
 Functiune cladire = Hotel

S.C. 3D PASCAL PROIECT S.R.L. C.U.I. 40547105, J22/581/2019 Tel. 0771.728.598 e-mail: pascalclaudiu12@yahoo.com <small>Activitati de arhitectura, inginerie si servicii de consultanta tehnica legate de acestea</small>			Beneficiar:	MUNICIPIUL SFANTU GHEORGHE	Proiect nr.:
			Adresa beneficiar:	Municipiul Sfantu Gheorghe, Judet Covasna, str. 1 Decembrie 1918 nr. 1	0209/2021
SPECIFICATIE	NUMELE	SEMNATURA	SCARA	Titlu proiect:	Faza:
SEF PROIECT	arh. Pascal Claudiu		1:100	DEMOLAREA CLADIRII FOSTULUI HOTEL BODOC	D.A.L.I.
RELEVAT	arh. Pascal Claudiu		DATA:	Titlu plansa:	Planșa nr.:
DESENAT	arh. Pascal Claudiu		09.2021	PLAN TERASA CIRCULABILA - HOTEL	A7

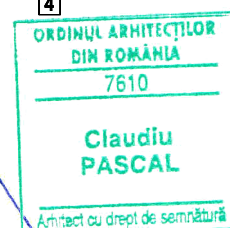
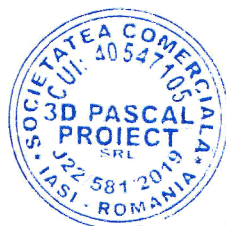
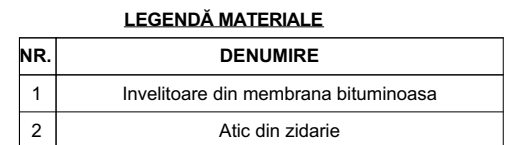

S.C. 3D PASCAL PROJECT S.R.L. C.U.I. 40547105, J22/581/2019 Tel. 0771.728.598 e-mail: pascalclaudiu12@yahoo.com <small>(Activitati de arhitectura, inginerie si servicii de consultanta tehnica legate de acestea)</small>			Beneficiar: MUNICIPIUL SFANTU GHEORGHE		Proiect nr.: 0209/2021
			Adresa beneficiar: Municipiul Sfantu Gheorghe, Judet Covasna, str. 1 Decembrie 1918 nr. 1		
SPECIFICATIE	NUMELE	SEMNATURA	SCARA 1:100 DATA: 09.2021	Titlu proiect: _____ DEMOLAREA CLADIRII FOSTULUI HOTEL BODOC	Faza: D.A.L.I.
SEF PROIECT	arh. Pascal Claudiu			Titlu plansa: _____ PLAN ACOPERIS TERASA - HOTEL	Plansa nr.: A8
RELEVAT	arh. Pascal Claudiu				
DESENAT	arh. Pascal Claudiu				

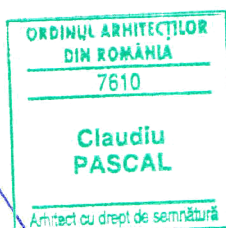
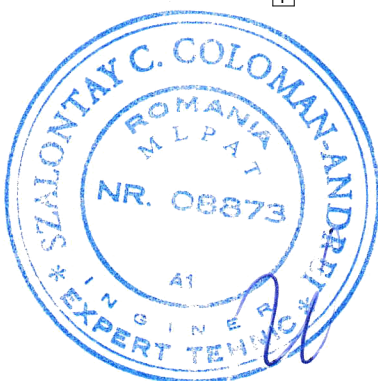
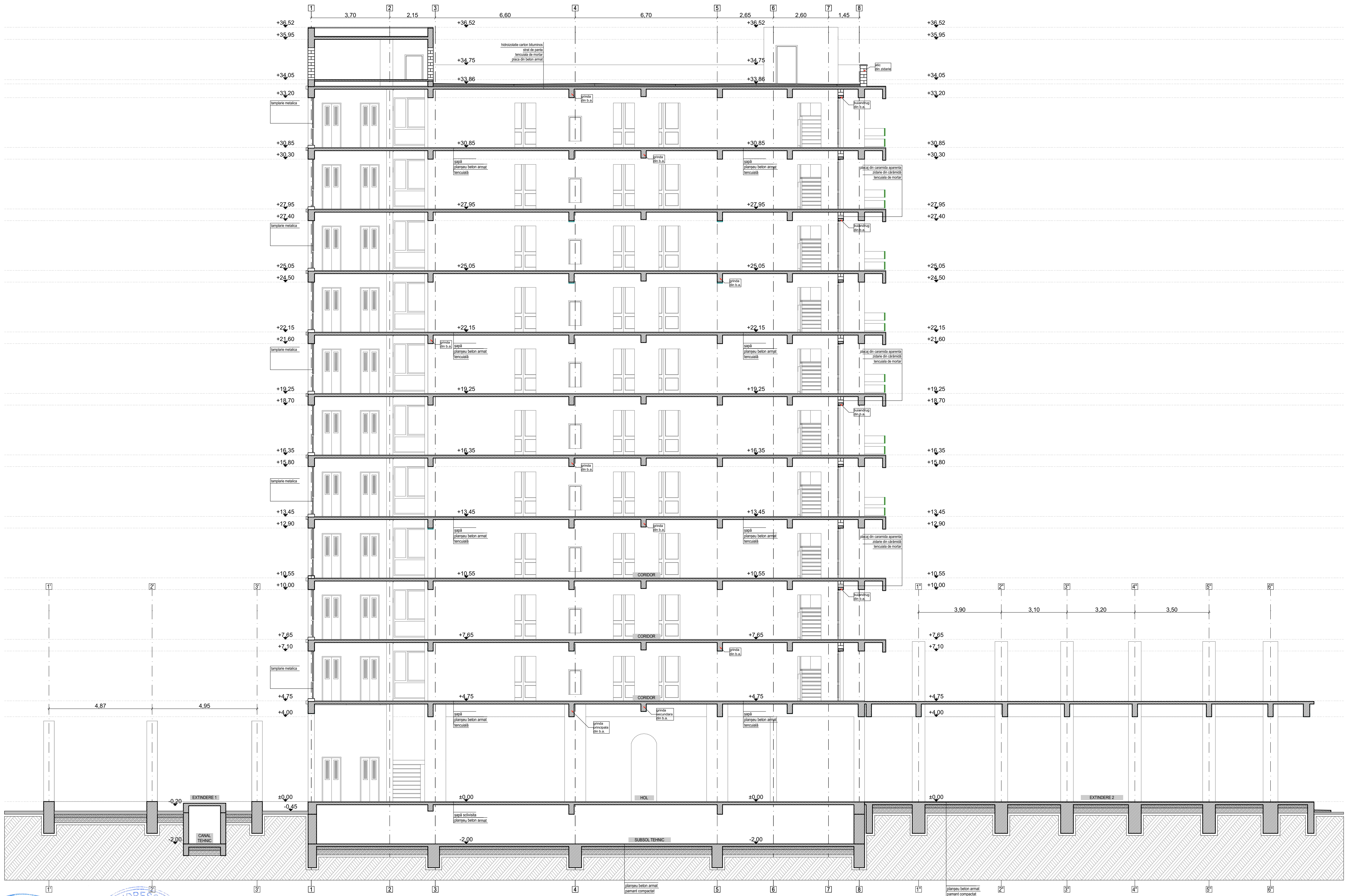

S.C. 3D PASCAL PROIECT S.R.L. C.U.I. 40547105, J22/581/2019 e-mail: pascalclaudiu12@yahoo.com Tel. 0771.725.596			Beneficiar:	MUNICIPIUL SFANTU GHEORGHE	Proiect nr.:
Activități de arhitectură, inginerie și servicii de consultanță tehnică legate de acestea			Adresa beneficiar:	Municipiul Sfântu Gheorghe, Județ Covasna, str. 1 Decembrie 1918 nr. 1	0209/2021
SPECIFICATIE	NUMELE	SEMNATURA	SCARA	1:100	Faza:
SEF PROIECT	arh. Pascal Claudiu		DATA:	09.2021	D.A.L.I.
RELEVAT	arh. Pascal Claudiu				Plansa nr.:
DESENAT	arh. Pascal Claudiu				A9
			TITLU PLANȘĂ		
			DEMOLEAREA CLADIRII FOSTULUI HOTEL BODOC		
			SECTIUNE CARACTERISTICA S1 - HOTEL		



LEGENDĂ MATERIALE	
NR.	DENUMIRE
1	Învelișoare din membrana bituminoasă
2	Tencuială
3	Țămplărie metalică
4	Placare din cărămidă aparentă
5	Balustradă metalică
6	Stâlpi din beton armat

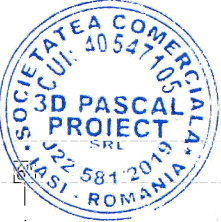

S.C. 3D PASCAL PROIECT S.R.L. C.U.I. 40547105, J22/581/2019 Tel. 0771.728.598 e-mail: pascalclaudiu172@yahoo.com <small>Activități de arhitectură, inginerie și servicii de consultanță tehnică legate de acestea</small>			Beneficiar:	MUNICIPIUL SFANTU GHEORGHE	Proiect nr.:	0209/2021
SEF PROIECT			Adresa beneficiar:	Municipiul Sfantu Gheorghe, Judet Covasna, str. 1 Decembrie 1918 nr. 1	Faza:	D.A.L.I.
RELEVAT			SCARA	1:100	Titlu proiect:	DEMOLAREA CLADIRII FOSTULUI HOTEL BODOC
DESENAT			DATA:	09.2021	Titlu plansa:	FATADA PRINCIPALA - HOTEL
					Plansa nr.:	A10

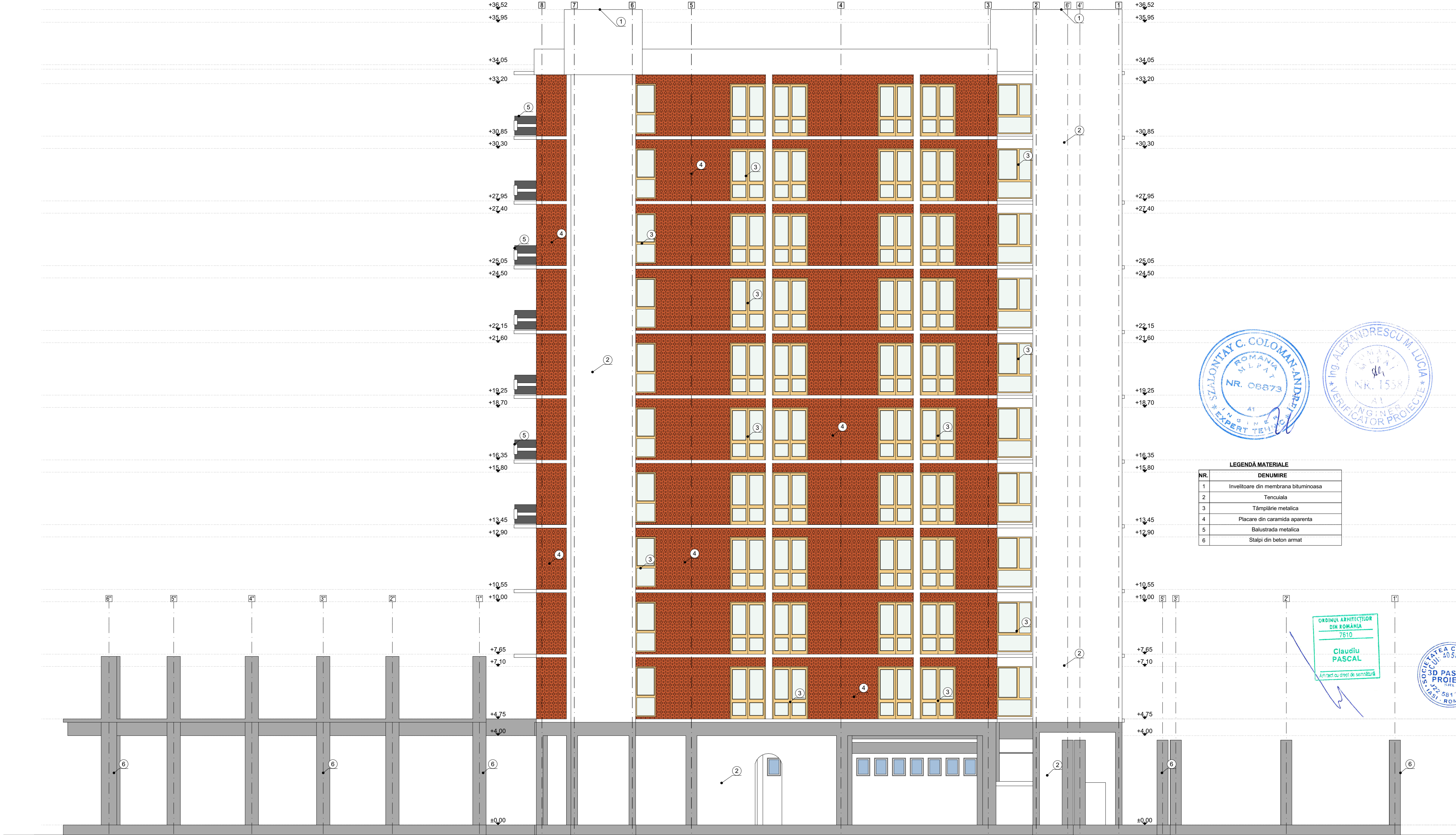

LEGENDĂ MATERIALE	
NR.	DENUMIRE
1	Învelițoare din membrana bituminoasă
2	Tencuială
3	Tâmplărie metalică
4	Placare din caramida aparentă
5	Balustradă metalică
6	Stâlpi din beton armat

ORDINUL ARHITECTILOR
DIN ROMANIA
7610
**Claudiu
PASCAL**
Arhitect cu drept de semnătură

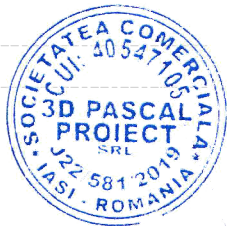

S.C. 3D PASCAL PROIECT S.R.L. C.U.I. 40547105, J22-581/2019 Tel. 0771.728.598 e-mail: pascalclaudiu1728@yahoo.com <small>Activități de arhitectură, inginerie și servicii de consultanță tehnică legate de acestea</small>			Beneficiar:	MUNICIPIUL SFANTU GHEORGHE	Proiect nr.:	0209/2021
Adresa beneficiar:			Municipiul Sfantu Gheorghe, Judet Covasna, str. 1 Decembrie 1918 nr. 1			Faza:
SCARA			1:100			D.A.L.I.
RELEVAT			DATA:			Plansa nr.:
DESENAT			09.2021			A11
			Titlu planșă:			
			FATADA SECUNDARA - HOTEL			

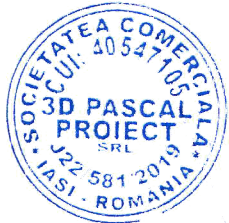
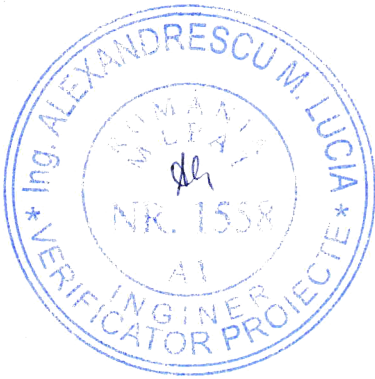
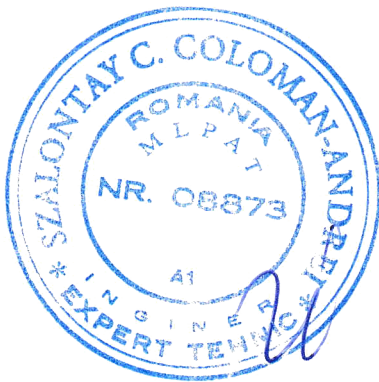
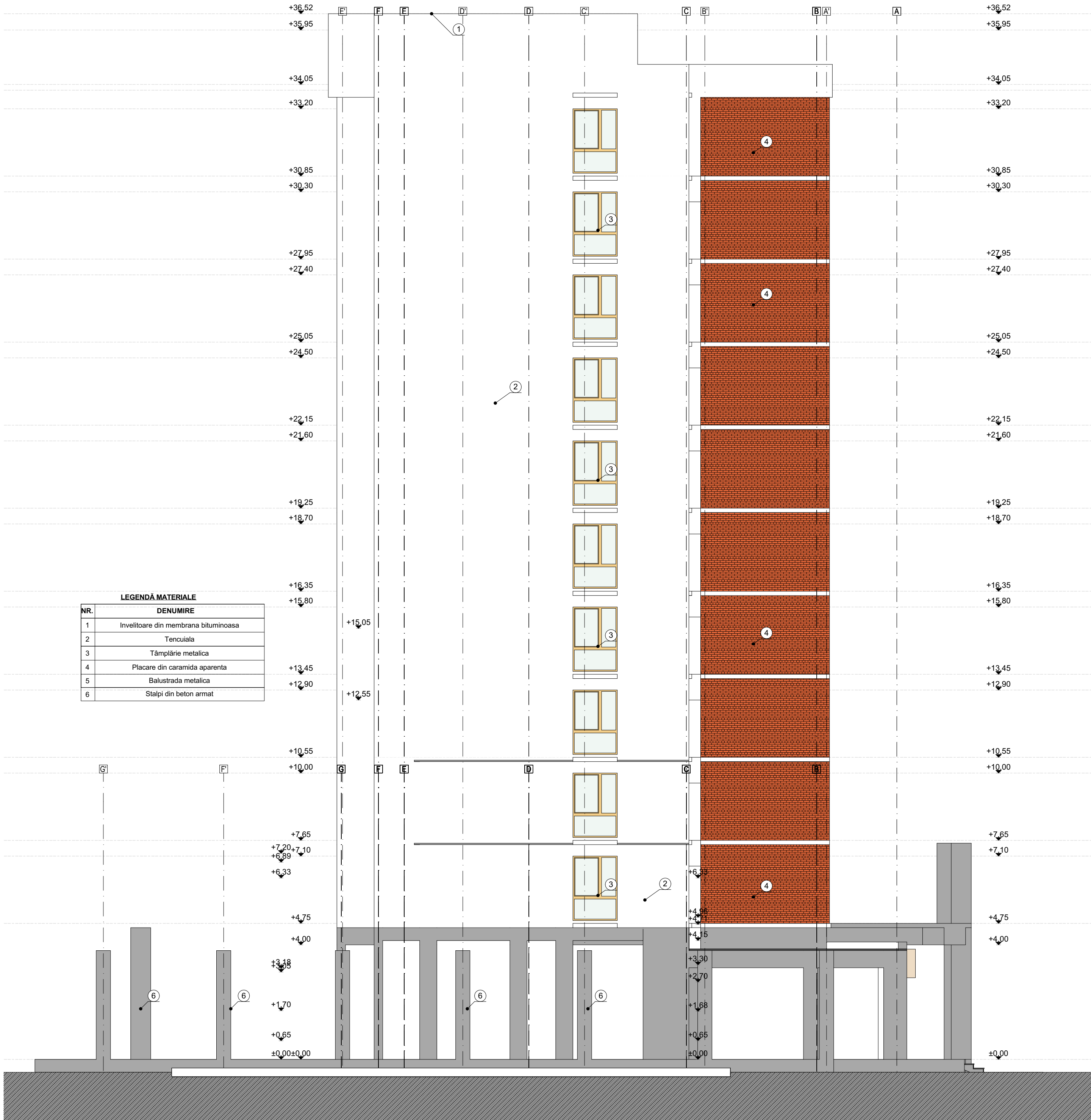

S.C. 3D PASCAL PROIECT S.R.L. C.U.I. 40547105, 122/581/2019 Tel. 0771.728.598 e-mail: pascalclaudiu12@yahoo.com <small>Activități de arhitectură, inginerie și servicii de consultanță tehnică legate de acestea</small>			Beneficiar:	MUNICIPIUL SFANTU GHEORGHE	Proiect nr.: 0209/2021
			Adresa beneficiar:	Municipiul Sfantu Gheorghe, Judet Covasna, str. 1 Decembrie 1918 nr. 1	Faza: D.A.L.I.
SPECIFICATIE	NUMELE	SEMNATURA	SCARA 1:100	Titlu proiect: DEMOLAREA CLADIRII FOSTULUI HOTEL BODOC	Plansa nr.: A12
SEF PROIECT	arh. Pascal Claudiu		DATA: 09.2021	Titlu plansa: FATADA LATERALA STANGA - HOTEL	
RELEVAT	arh. Pascal Claudiu				
DESENAT	arh. Pascal Claudiu				

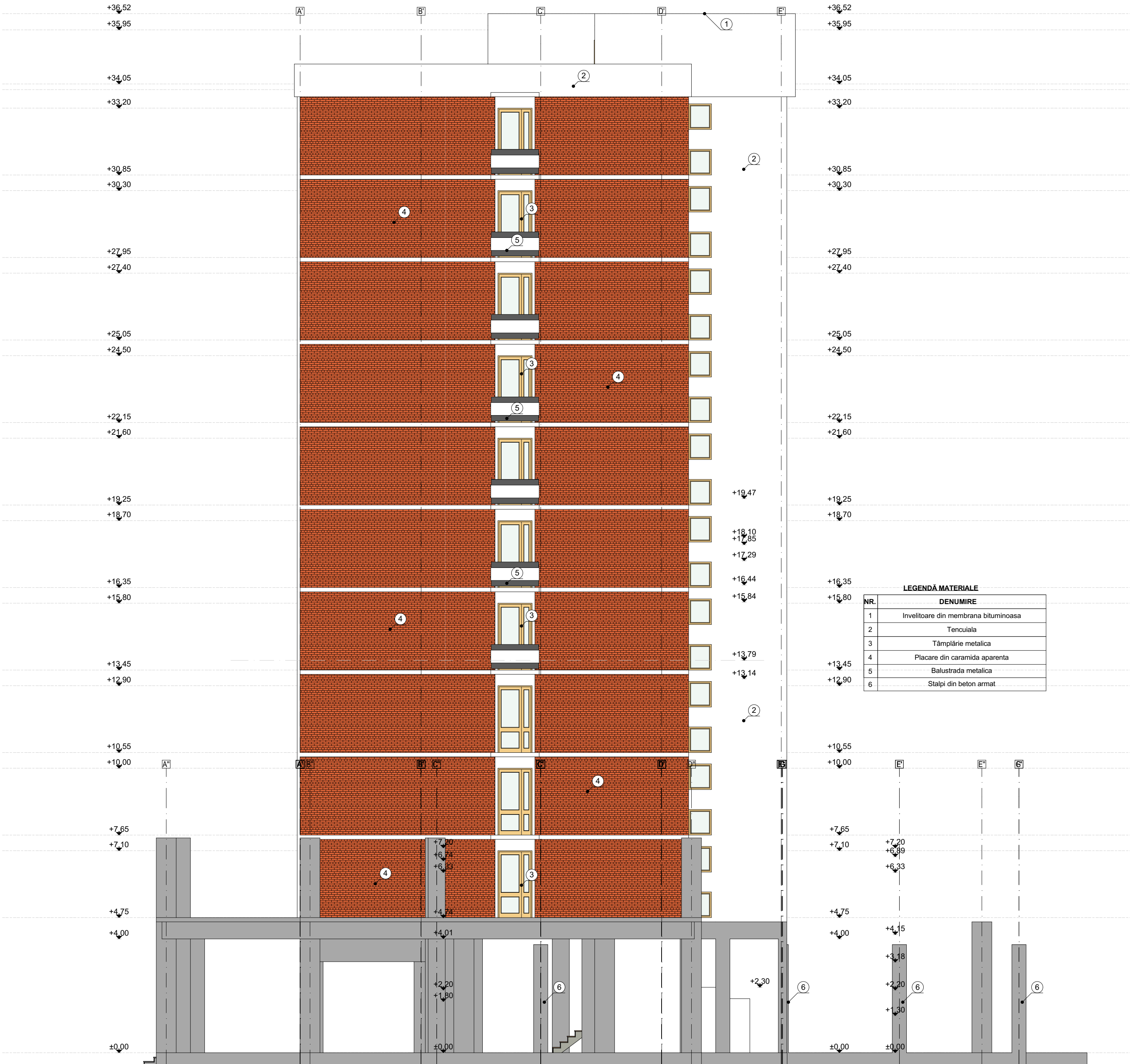

LEGENDĂ MATERIALE	
NR.	DENUMIRE
1	Inveltoare din membrana bituminoasa
2	Tencuiala
3	Tâmplărie metalica
4	Placare din caramida aparenta
5	Balustrada metalica
6	Stalpi din beton armat

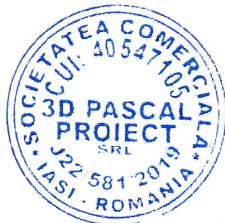

S.C. 3D PASCAL PROIECT S.R.L. C.U.I. 40547105, J22/581/2019 Tel. 0771.728.598 e-mail: pascalclaudiu12@yahoo.com <small>Activitati de arhitectură, inginerie si servicii de consultanta tehnica legate de acestea</small>			Beneficiar:	MUNICIPIUL SFANTU GHEORGHE	Proiect nr.: 0209/2021
Adresa beneficiar:			Municipiul Sfântu Gheorghe, Județ Covasna, str. 1 Decembrie 1918 nr. 1		Faza: D.A.L.I.
Titlu proiect:			SCARA 1:100	DEMOLAREA CLADIRII FOSTULUI HOTEL BODOC	Plansa nr.: A13
Titlu plansa:			DATA: 09.2021	FATADA LATERALA DREAPTA - HOTEL	
SPECIFICATIE	NUMELE	SEMNATURA			
SEF PROIECT	arh. Pascal Claudiu				
RELEVAT	arh. Pascal Claudiu				
DESENAT	arh. Pascal Claudiu				

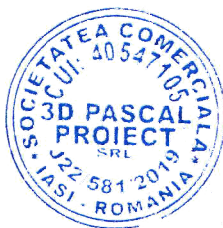
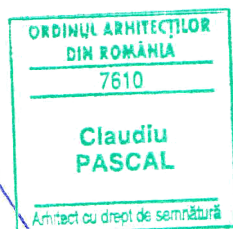
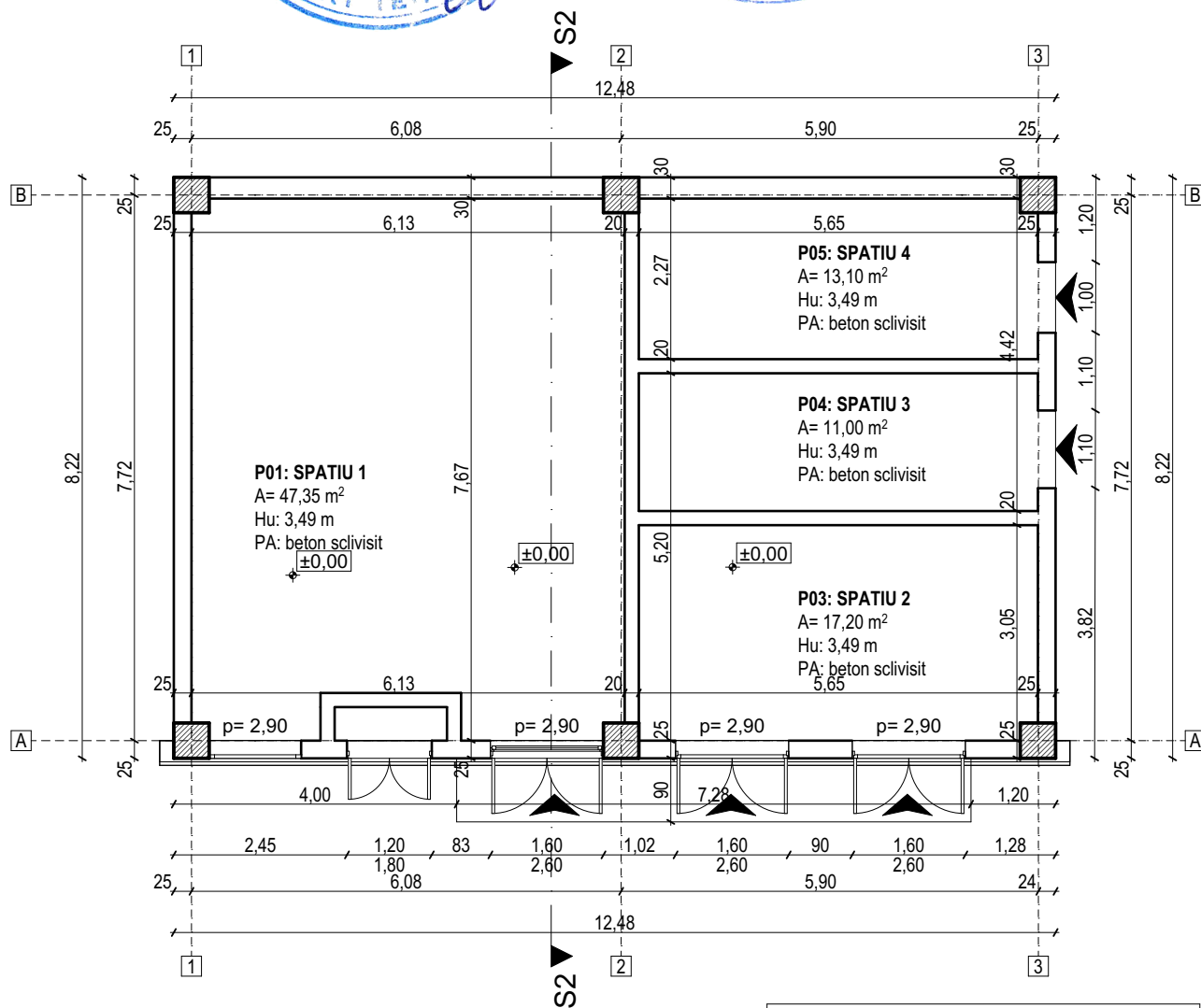
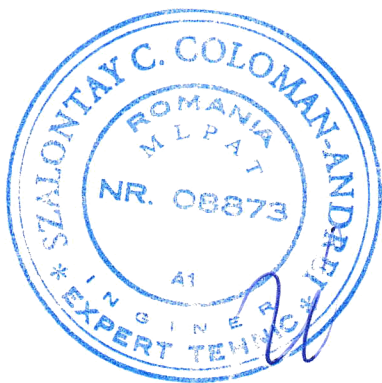

ANEXA :

Suprafata construita parter = 102.62 mp
 Suprafata desfasurata = 102.62 mp
 Suprafata utila Anexa = 88.65 mp
 Regim de inaltime = Parter
 Functiune cladire = Post trafo

S.C. 3D PASCAL PROIECT S.R.L. C.U.I. 40547105, J22/581/2019 Tel. 0771.728.598 e-mail: pascalclaudiu12@yahoo.com <small>Activitati de arhitectura, inginerie si servicii de consultanta tehnica legate de acestea</small>			Beneficiar: MUNICIPIUL SFANTU GHEORGHE Adresa beneficiar: Municipiul Santu Gheorghe, Judet Covasna, str. 1 Decembrie 1918 nr. 1		Proiect nr.: 0209/2021
SPECIFICATIE	NUMELE	SEMNATURA	SCARA 1:100 DATA: 09.2021		Faza: D.A.L.I.
SEF PROIECT	arh. Pascal Claudiu		Titlu proiect: DEMOLAREA CLADIRII FOSTULUI HOTEL BODOC		Plansa nr.: A14
RELEVAT	arh. Pascal Claudiu		Titlu plansa: PLAN PARTER - ANEXA		
DESENAT	arh. Pascal Claudiu				

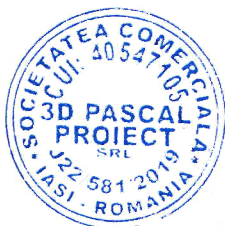
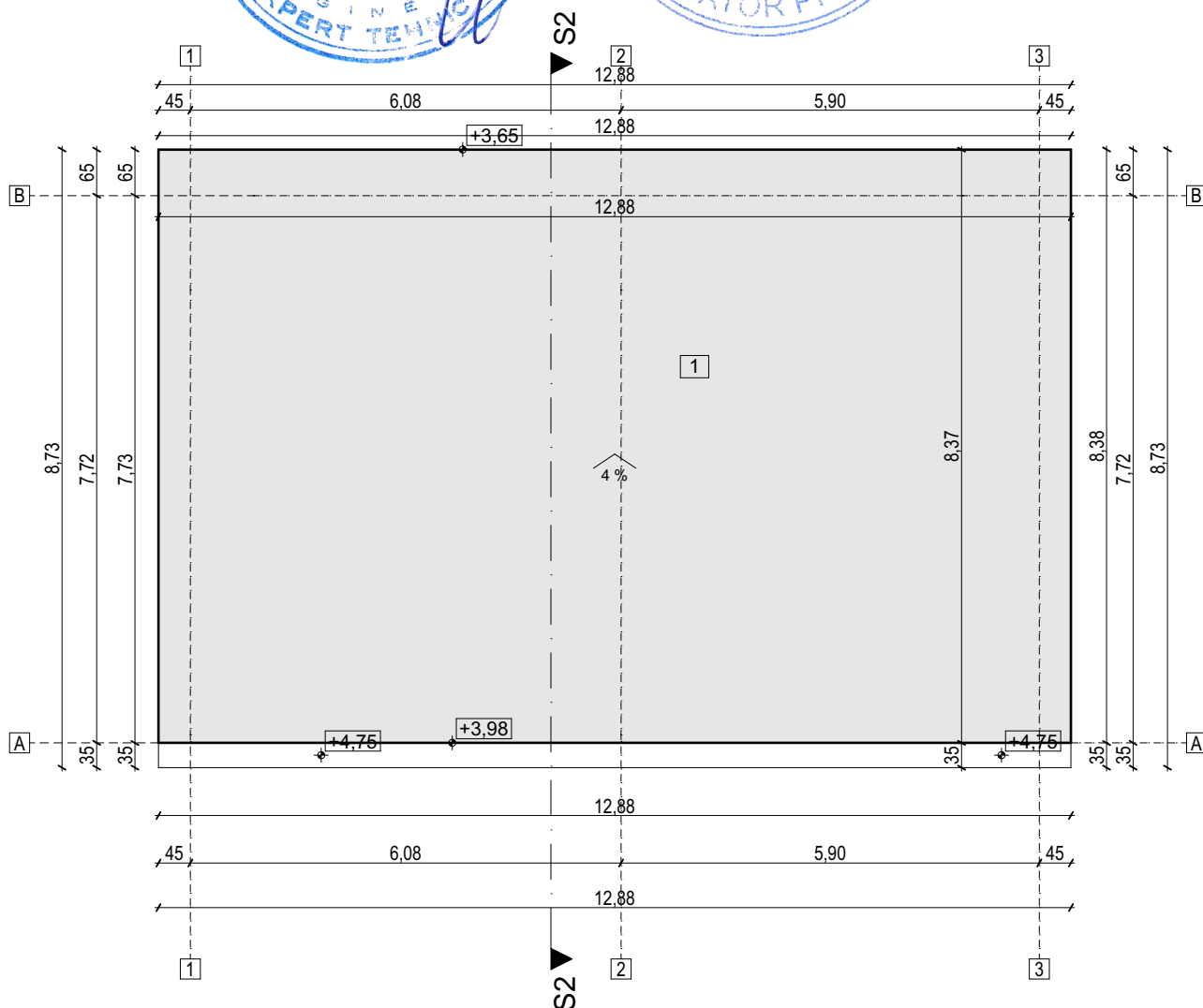
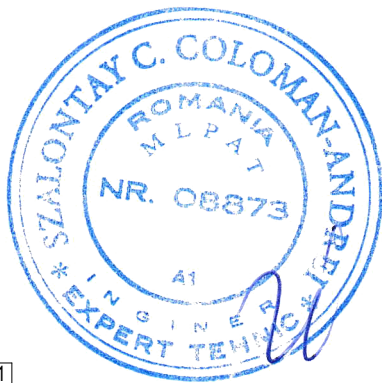

LEGENDĂ MATERIALE

NR.	DENUMIRE
1	Invelitoare din membrana bituminoasa

S.C. 3D PASCAL PROIECT S.R.L. C.U.I. 40547105, J22/581/2019 Tel. 0771.728.598 e-mail: pascalclaudiu12@yahoo.com <small>Activități de arhitectură, inginerie și servicii de consultanță tehnică legate de acestea</small>			Beneficiar: MUNICIPIUL SFANTU GHEORGHE Adresa beneficiar: Municipiul Sfântu Gheorghe, Județ Covasna, str. 1 Decembrie 1918 nr. 1		Proiect nr.: 0209/2021
SPECIFICATIE	NUMELE	SEMNATURA	SCARA 1:100	Titlu proiect: DEMOLAREA CLADIRII FOSTULUI HOTEL BODOC	Faza: D.A.L.I.
SEF PROIECT	arh. Pascal Claudiu				
RELEVAT	arh. Pascal Claudiu		DATA: 09.2021	Titlu planșă: PLAN INVELITOARE - ANEXA	Planșă nr.: A15
DESENAT	arh. Pascal Claudiu				

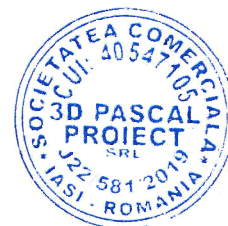
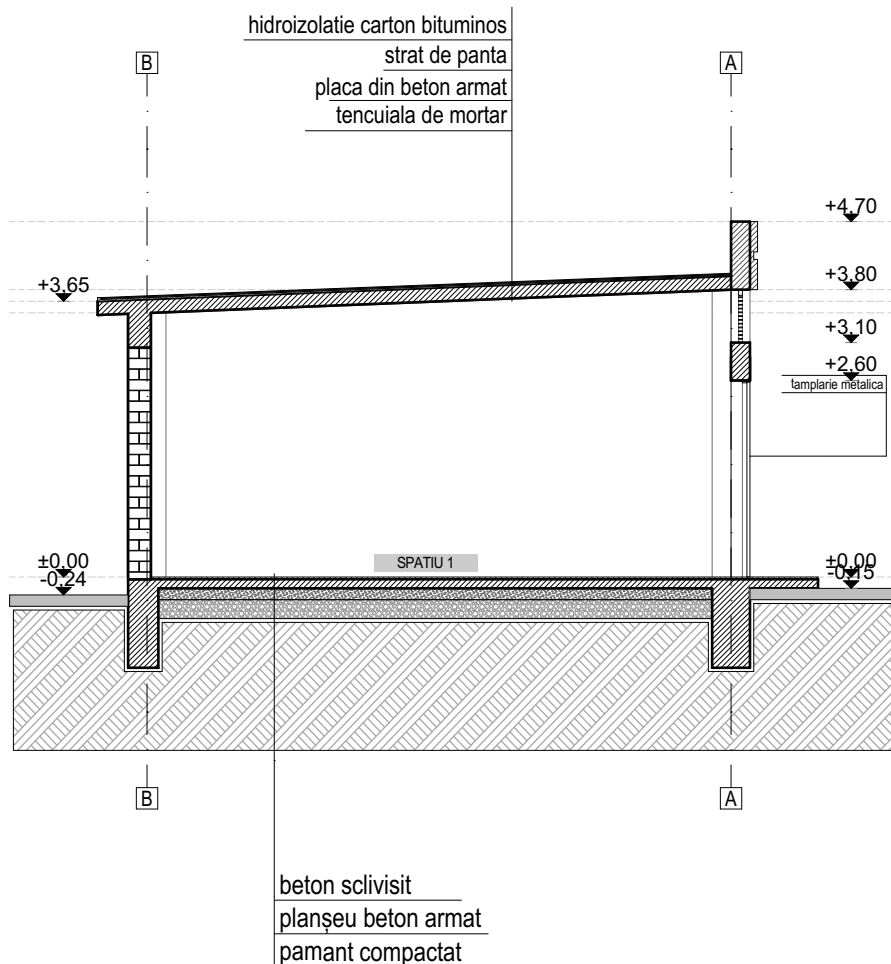
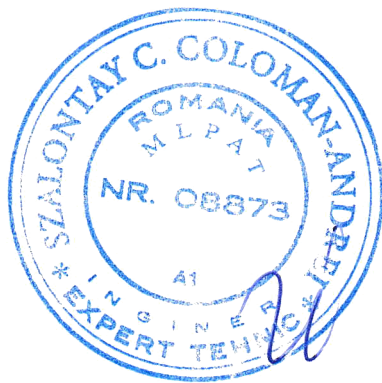

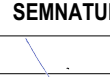
<div>S.C. 3D PASCAL PROIECT S.R.L. C.U.I. 40547105, J22/581/2019 Tel. 0771.728.598 e-mail: pascalclaudiu12@yahoo.com <small>Activitati de arhitectura, inginerie si servicii de consultanta tehnica legate de acestea</small></div>			<div>Beneficiar: MUNICIPIUL SFANTU GHEORGHE Adresa beneficiar: Municipiul Sfantu Gheorghe, Judet Covasna, str. 1 Decembrie 1918 nr. 1</div>		<div>Proiect nr.: 0209/2021</div>
SPECIFICATIE	NUMELE	SEMNATURA	<div>SCARA 1:100 DATA: 09.2021</div>	<div>Titlu proiect: DEMOLAREA CLADIRII FOSTULUI HOTEL BODOC</div>	<div>Faza: D.A.L.I.</div>
SEF PROIECT	arh. Pascal Claudiu			<div>Titlu planşa: SECTIUNE CARACTERISTICA S2 - ANEXA</div>	<div>Planşa nr.: A16</div>
RELEVAT	arh. Pascal Claudiu				
DESENAT	arh. Pascal Claudiu				

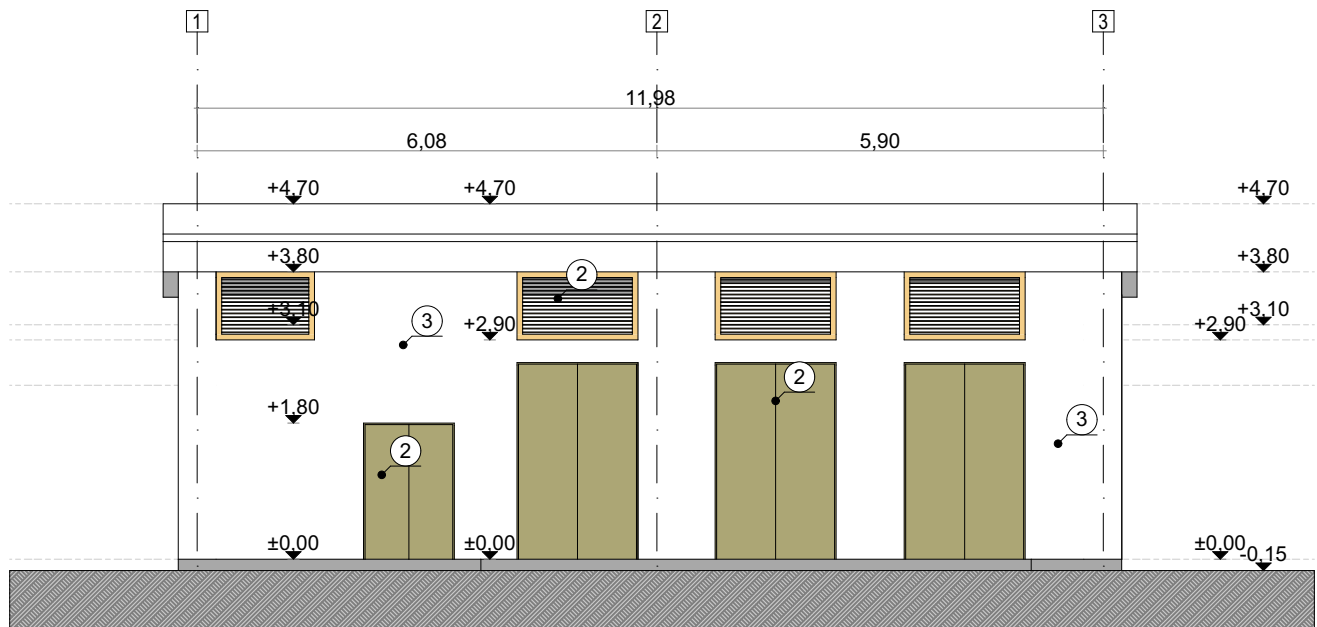

F5

FATADA PRINCIPALA - OB2 (2)

1:100

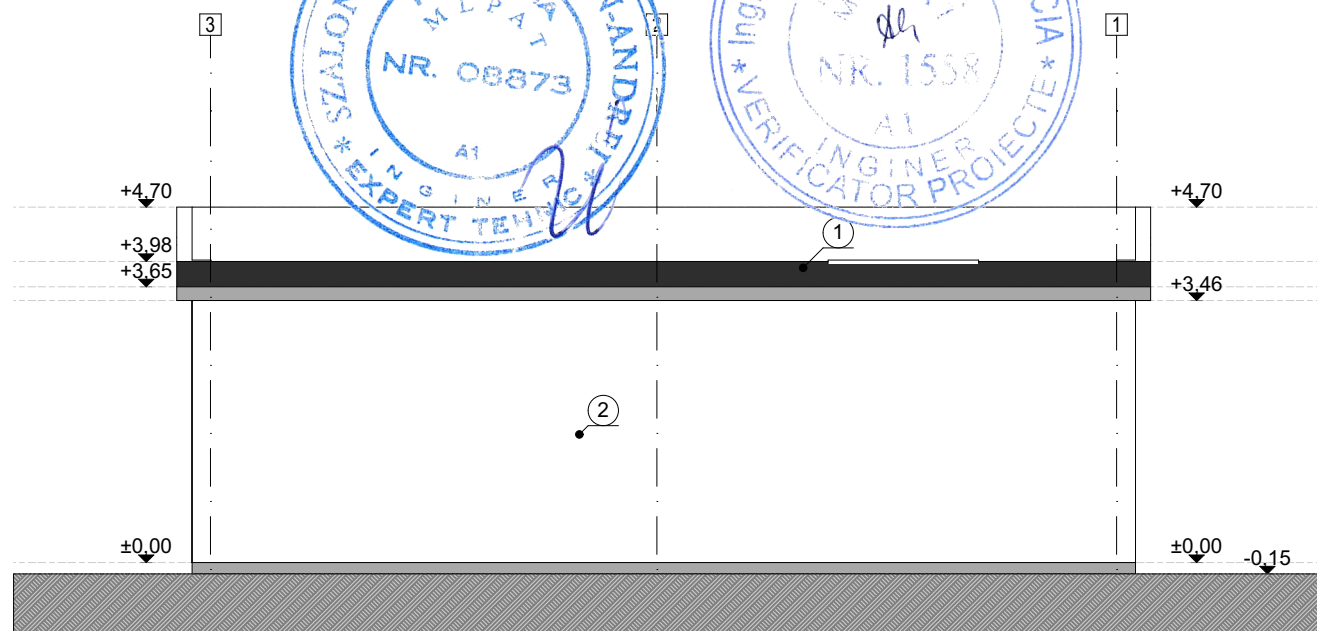

F6

FATADA SECUNDARA

1:100

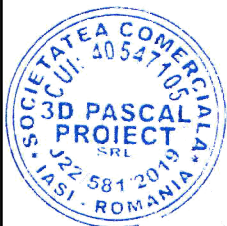

LEGENDĂ MATERIALE

NR.	DENUMIRE
1	Invelitoare din membrana bituminoasa
2	Tămplărie metalica
3	Tencuială - culoare albă

S.C. 3D PASCAL PROIECT S.R.L.

C.U.I. 40547105, J22/581/2019

Tel. 0771.728.598

e-mail: pascalclaudiu12@yahoo.com

Activitati de arhitectura, inginerie si servicii de consultanta tehnica legate de acestea

Beneficiar:

MUNICIPIUL SFANTU GHEORGHE

Adresa beneficiar:

Municipiul Sfantu Gheorghe, Judet Covasna,
str. 1 Decembrie 1918 nr. 1

Proiect nr.:

0209/2021

SPECIFICATIE	NUMELE	SEMNTATURA
SEF PROIECT	arh. Pascal Claudiu	
RELEVAT	arh. Pascal Claudiu	
DESENAT	arh. Pascal Claudiu	

SCARA
1:100

DATA:
09.2021

Titlu proiect:

DEMOLAREA CLADIRII FOSTULUI HOTEL BODOC

Titlu planșă:

**FATADA PRINCIPALA SI SECUNDARA
- ANEXA**

Faza:
D.A.L.I.

Planșă nr.:
A17

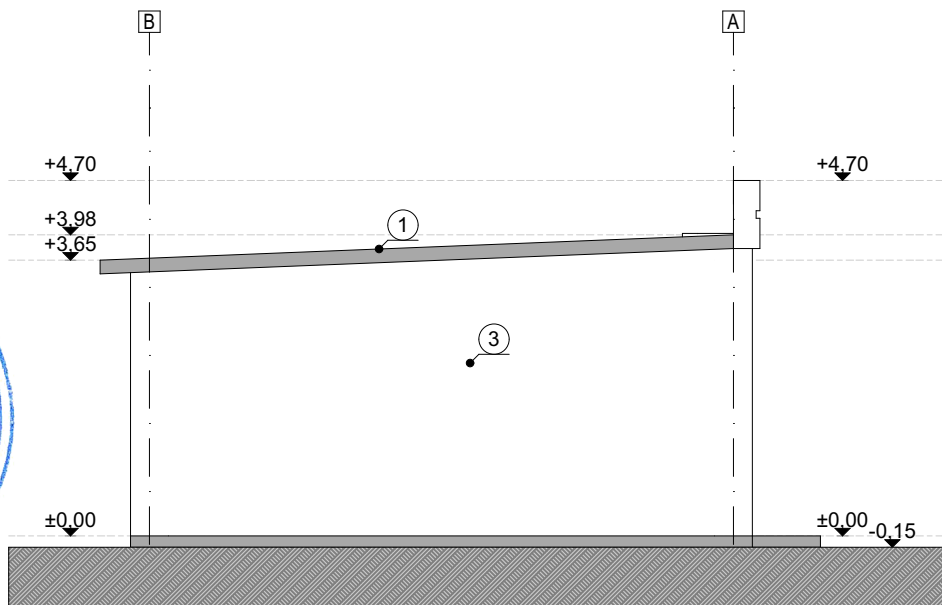
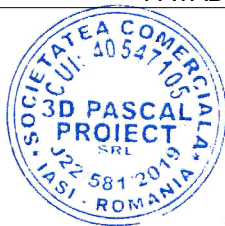
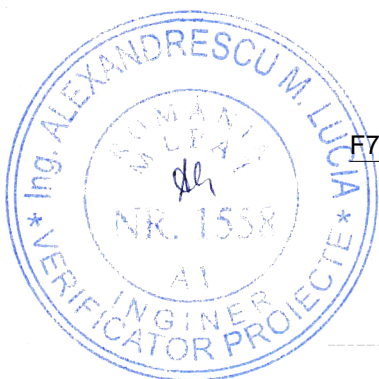
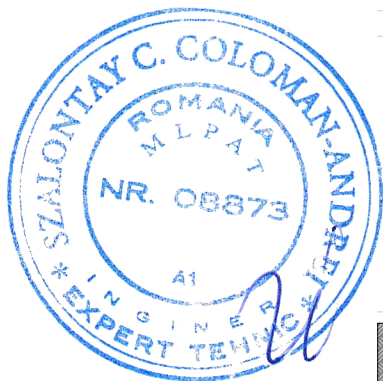

FATADA LATERALA STANGA

1:100

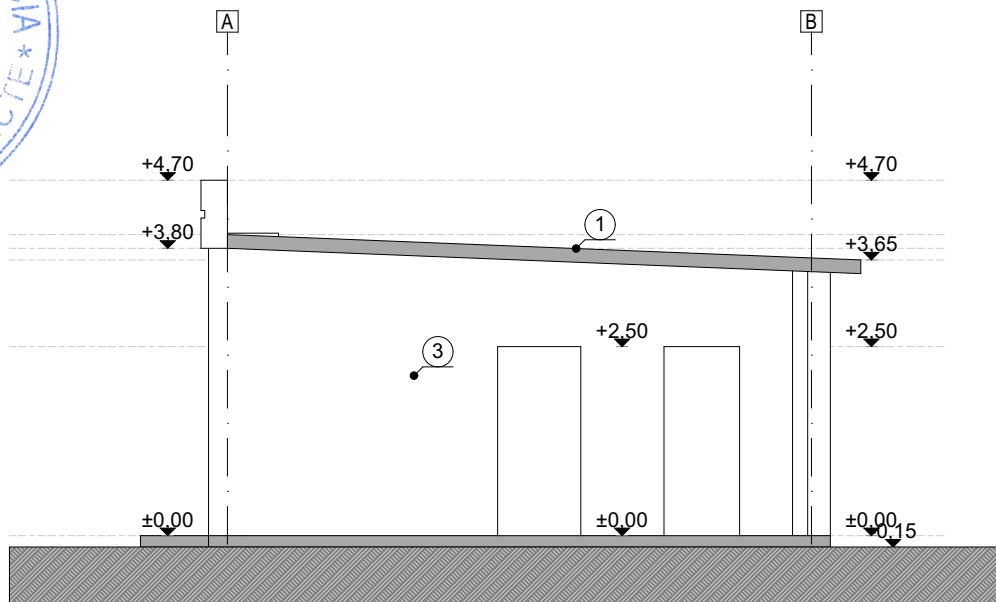

FATADA LATERALA DREAPTA

1:100

LEGENDĂ MATERIALE

NR.	DENUMIRE
1	Invelitoare din membrana bituminoasa
2	Tămplărie metalica
3	Tencuială - culoare albă

S.C. 3D PASCAL PROIECT S.R.L. C.U.I. 40547105, J22/581/2019 Tel. 0771.728.598 e-mail: pascalclaudiu12@yahoo.com <small>Activitati de arhitectura, inginerie si servicii de consultanta tehnica legate de acestea</small>			Beneficiar: MUNICIPIUL SFANTU GHEORGHE Adresa beneficiar: Municipiul Sfantu Gheorghe, Judet Covasna, str. 1 Decembrie 1918 nr. 1		Proiect nr.: 0209/2021
SPECIFICATIE	NUMELE	SEMNATURA	SCARA 1:100 DATA: 09.2021	Titlu proiect: DEMOLAREA CLADIRII FOSTULUI HOTEL BODOC	Faza: D.A.L.I.
SEF PROIECT	arh. Pascal Claudiu			Titlu plansa: FATADE LATERALE - ANEXA	Plansa nr.: A18
RELEVAT	arh. Pascal Claudiu				
DESENAT	arh. Pascal Claudiu				

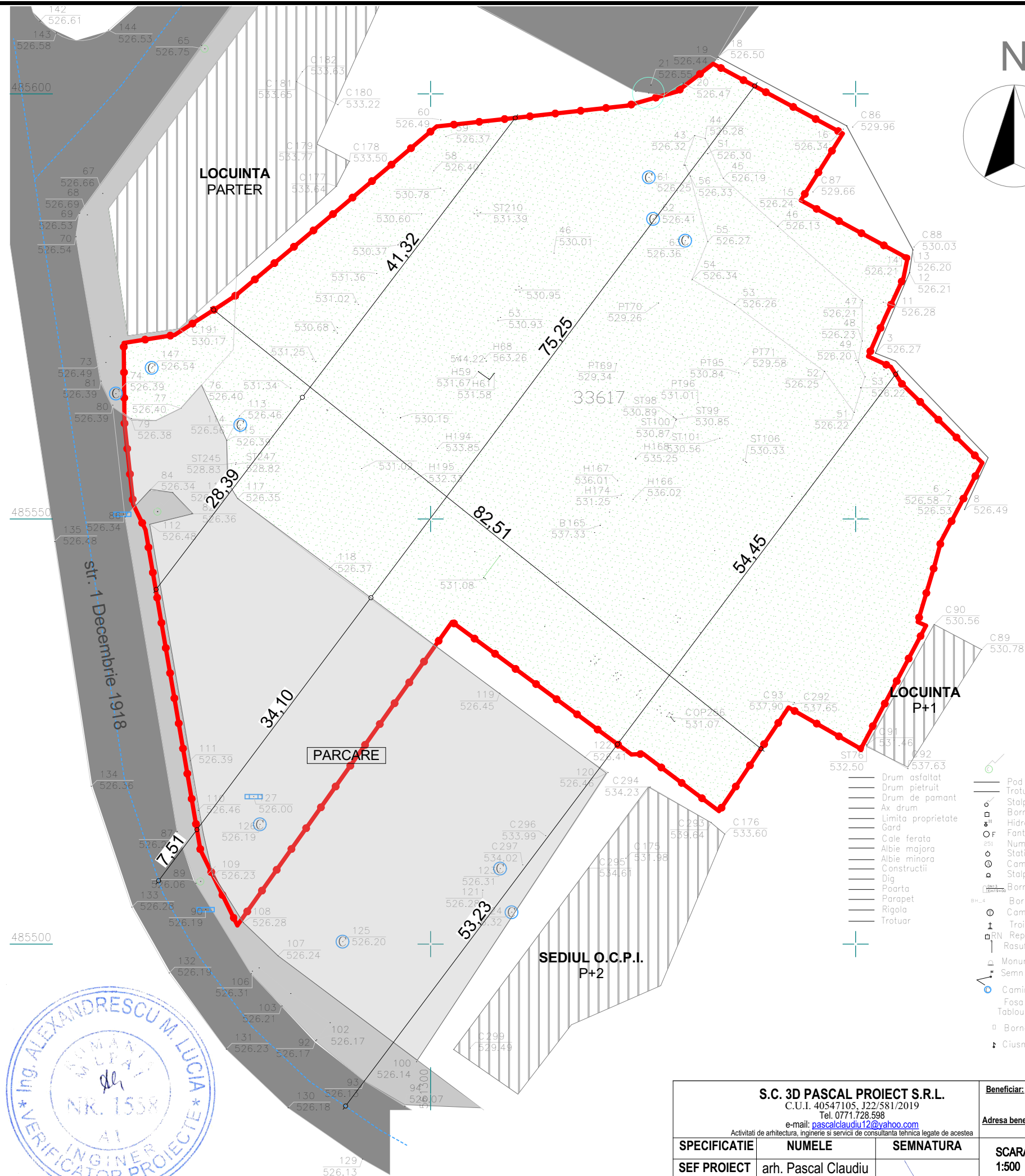

LEGENDĂ AMPLASAMENT	
	Clădiri învecinate amplasamentului
	Trotuare/circulații pietonale existente
	Circulații auto
	Parcare existentă
	Limita de proprietate
	Spatii verzi

CLASA DE IMPORTANȚĂ - III
CATEGORIA DE IMPORTANȚĂ - C
GRADUL DE REZISTENȚĂ LA FOC - II

INDICATORI FIZICI PROPUȘI
S. teren = 6.161,00 m²
P.O.T. propus = 0 %
C.U.T. propus = 0



- Pod
- Trotuar
- Stalp electric
- Borna fibra optica
- Hidrant
- Fantana
- Numar proprietate
- Statie
- Camin apa
- Stalp telefonic
- Borna kilometrica
- Borna hectometrica
- Camin telefonic
- Troita
- Reper de nivelment
- Rasufatoare gaz
- Monument
- Semn de circulatie
- Camin canalizare proprie
- Fosa
- Tablou gaz
- Borna fibra optica
- Ciurmea

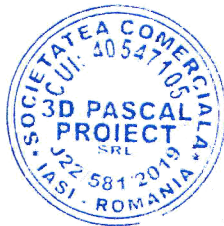
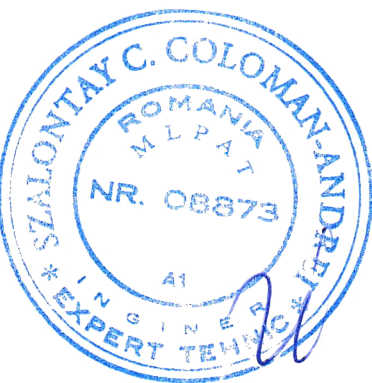

S.C. 3D PASCAL PROIECT S.R.L. C.U.I. 40547105, J22/581/2019 Tel. 0771.728.598 e-mail: pascalclaudiu12@yahoo.com <small>Activitati de arhitectura, inginerie si servicii de consultanta tehnica legate de acestea</small>			Beneficiar:	MUNICIPIUL SFANTU GHEORGHE	Proiect nr.: 0209/2021
Adresa beneficiar:			Municipiul Sfântu Gheorghe, Județ Covasna, str. 1 Decembrie 1918 nr. 1		
SPECIFICATIE	NUMELE	SEMNATURA	SCARA 1:500	Titlu proiect:	Faza: D.A.L.I.
SEF PROIECT	arh. Pascal Claudiu			DEMOLAREA CLADIRII FOSTULUI HOTEL BODOC	
RELEVAT	arh. Pascal Claudiu		DATA: 09.2021	Titlu planșă:	Planșă nr.: A19
DESENAT	arh. Pascal Claudiu			PLAN DE SITUATIE - SITUATIE PROPUSA	